Concert chanson d'Aliocha Schneider + Ariel Tintar

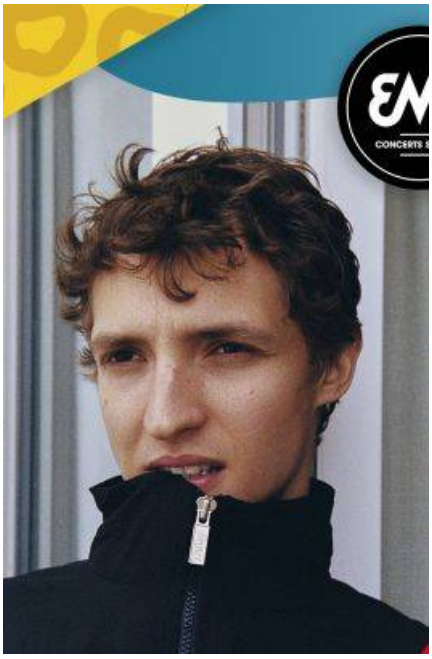

Les concerts à l'EMB

Comédien, auteur, compositeur, interprète, l’ultra talentueux Aliocha Schneider présentera cette année sur scène son troisième album (le premier en français). Des chansons aux accents de pop anglo-saxonne, sur l’amour, la relation à distance et les désirs. Un album chaud, écrit et composé à Athènes pendant le tournage de la série « Salade Grecque ».

Infos pratiques

Tarifs : 18€/16€/14€

Réservations sur la billetterie de l'EMB

Liens utiles
Billetterie EMB
Date
Samedi 27 janvier, 20:30 - 21:30