Exposition - Graines de cabanes

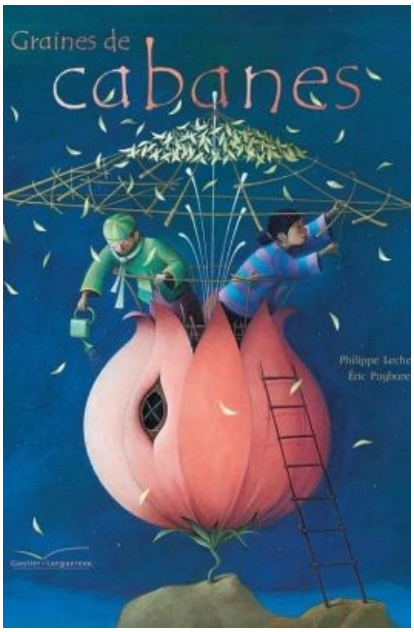

En collaboration avec La Galerie Robillard.

Des graines qu'il suffirait de planter et d'arroser pour voir une cabane pousser. Cabanes aussi étonnantes que variées : la cabane dans les arbres, la cabane en pain d'épices de Hansel et Gretel, la cabane de douche, ou encore la cabane du bout du monde... Eric Puybaret propose des œuvres où les compositions soignées bercent des univers oniriques et parfois étranges, mais toujours envoûtants.

En lien avec le spectacle *Ne m'attends pas* et le *Dispositif Architecture en temps scolaire.*

Infos pratiques

Visites libres gratuites sur les horaires d'ouverture de la MLA.

Dès 5 ans.

Date
Lundi 21 septembre, 00:00 - Vendredi 23 octobre, 00:00

Coordonnées

Maison des loisirs et des arts
24 rue Victor Basch
95110