

Accueil de réception en préfecture  
095-20054489-20230411-D-2023-0946-DE  
Date de mise en circulation : 17/04/2023  
Date de réception préfecture : 17/04/2023

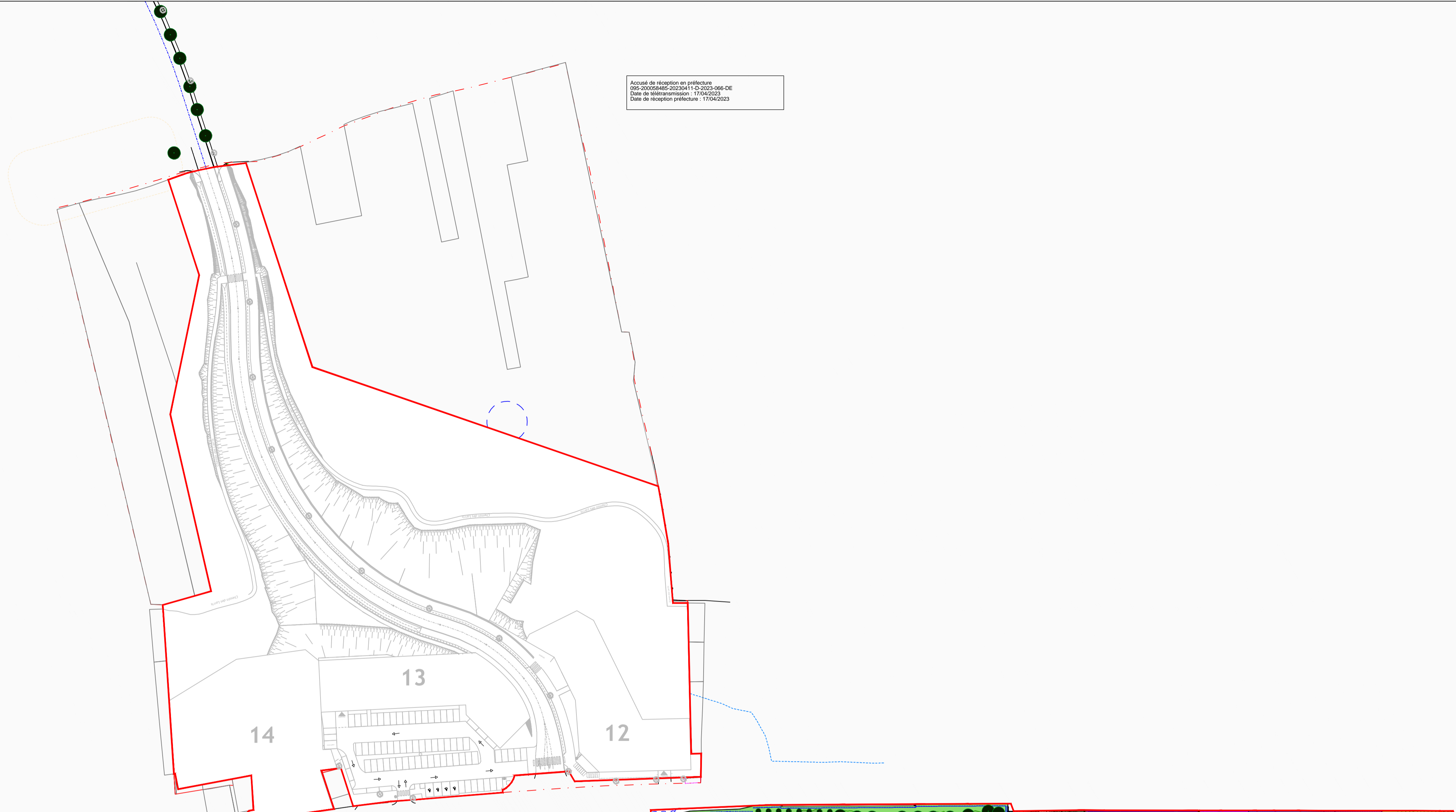

Eclairage:  
● Luminaire (l'implantation et le type seront déterminés ultérieurement)

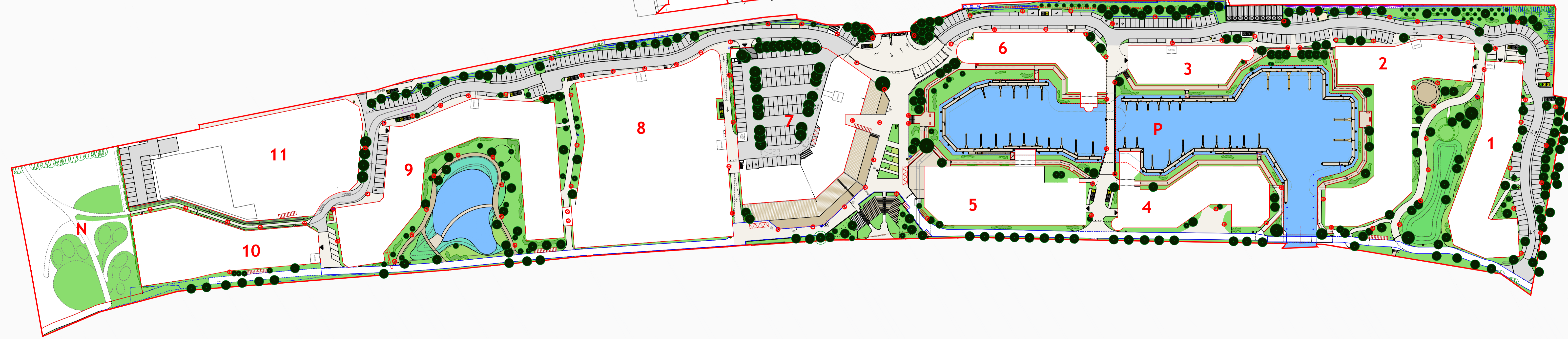

<<< LA SEINE >>>

<<< LA SEINE >>>

Val D'Oise  
Cormeilles-en-Parisis

SEINE-PARISII

DEMANDE DE PERMIS D'AMENAGER MODIFICATIF  
du PA-095-176-00003 M01  
"Rive de Seine"

PA8 - ECLAIRAGE

<p>Maitres d'ouvrage:</p>	<p>Maitre d'oeuvre de conception:</p> <p>ARCHITECTURE, URBANISME ET PAYSAGE</p>	<p>Paysagiste:</p> <p>47 rue Jules Guesde - 92300 Levallois, France</p>
<p>Bureau de contrôle-Coordinateur SPS:</p>	<p>MOE PORT:</p>	<p>Bureau d'Etudes VRD:</p>

Date: 03 oct. 2022    Echelle: 1/1000    CEP\_TUG\_PAm02\_RDS\_PA8\_ECL\_A

N°	Date	MODIFICATION
A	03-10-2022	Première diffusion