

- Légende Vidéoprotection**
- Bloc Télésurveillance PVC 2042/45
 - Bloc Télésurveillance PVC 2042/45 en réserve
 - 2 Fourreaux TPC Ø63 pour alim. caméra de vidéoprotection
 - Chambre L17/L1C sécurisée pour télétransmission
 - Chambre de tirage 50x50
 - Armoire VIDEOPROTECTION (charge CAVP)
 - Armoire d'éclairage

Accusé de réception en préfecture
 095-200056485-20230411-D-2023-066-DE
 Date de télétransmission : 17/04/2023
 Date de réception préfecture : 17/04/2023

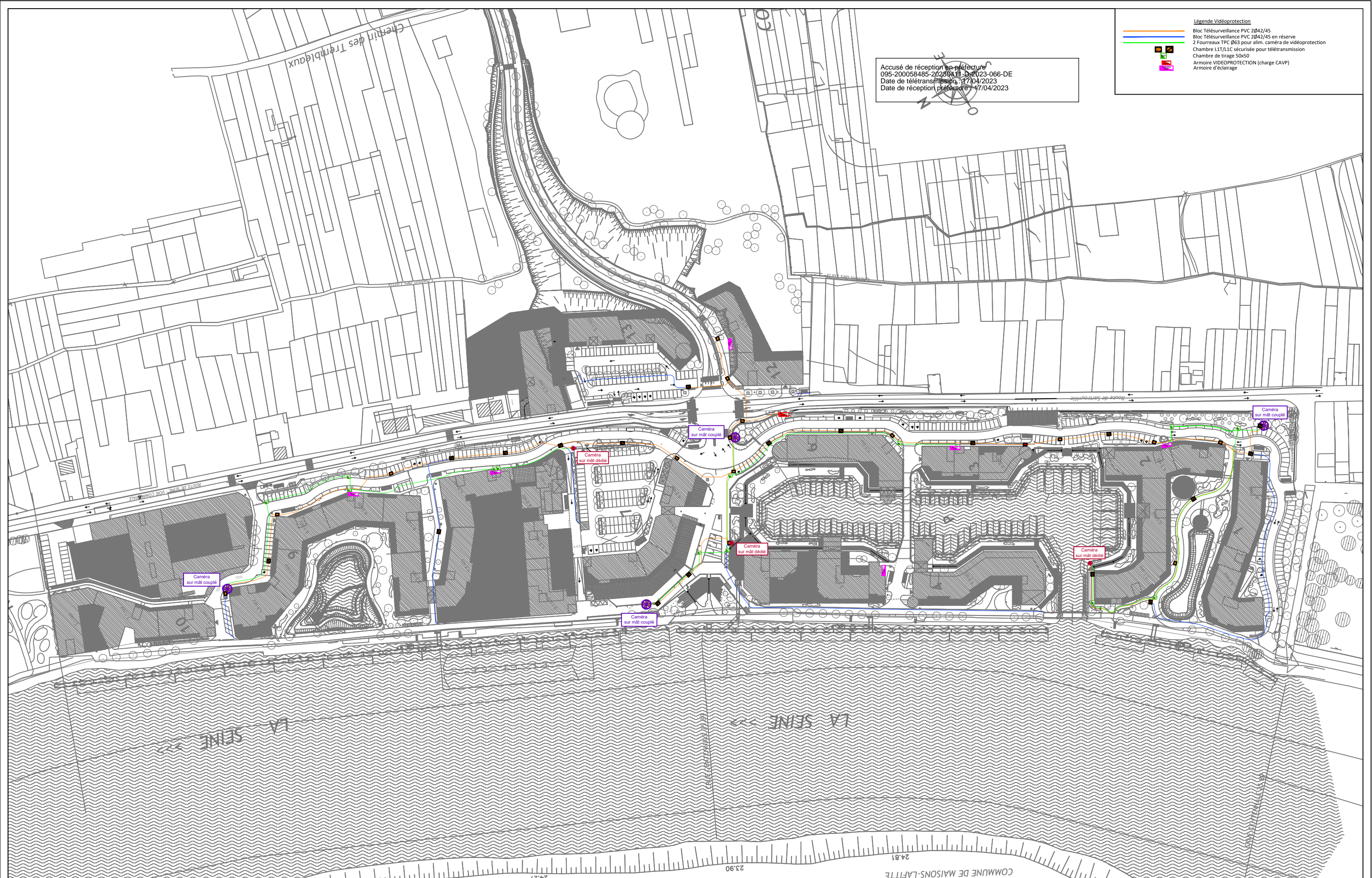

<p>Maitres d'ouvrage:</p>	<p>Maitre d'œuvre de conception:</p>	<p>Paysagiste:</p>	<p>Bureau de contrôle-Coordinateur SPS</p>	<p>MOE PORT:</p>	<p>Bureau d'Etudes VRD:</p>	<p>Ouvrage : SEINE-PARISII Route de Seine - CORMEILLES-EN-PARISII</p> <p>Phase : DCE 2</p>	<p>Titre: Réseau vidéo-surveillance</p>	<p>Date : 31/01/2023</p> <p>Echelle : 1/2000</p> <p>Folio : 1/3 Emetteur : TUG</p>
---------------------------	--------------------------------------	--------------------	--	------------------	-----------------------------	---	--	---

- Légende Vidéoprotection**
- Bloc Télésurveillance PVC 2042/45
 - Bloc Télésurveillance PVC 2042/45 en réserve
 - 2 Fourreaux TPC Ø63 pour alim. caméra de vidéoprotection
 - Chambre L17/L1C sécurisée pour télétransmission
 - Chambre de tirage 50x50
 - Armoire VIDEOPROTECTION (charge CAVP)
 - Armoire d'éclairage

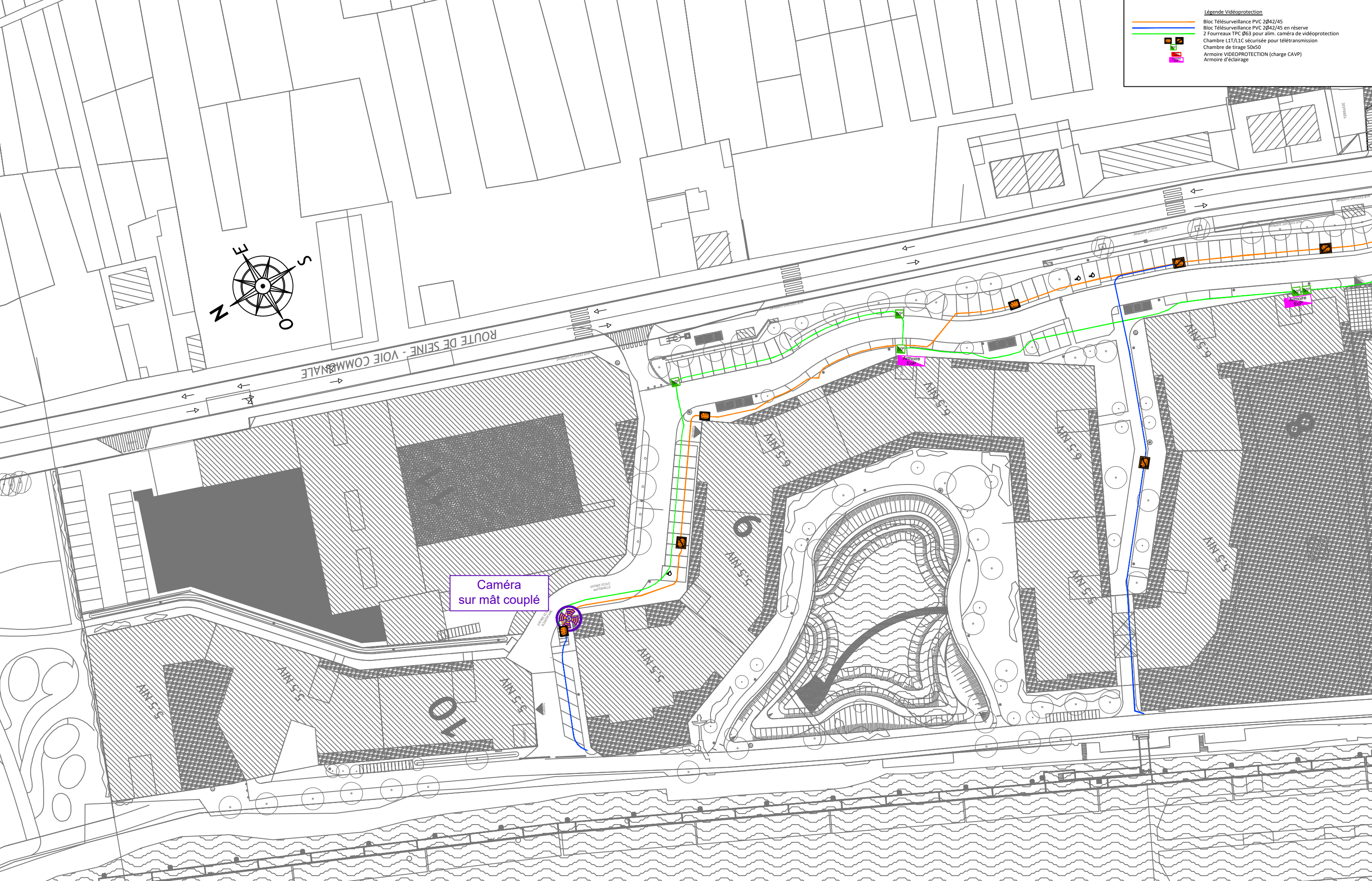
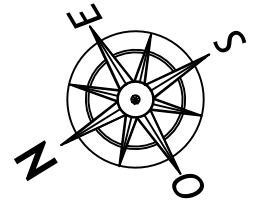

Caméra
sur mât couplé

<p>Maitres d'ouvrage:</p> <p>Bouygues Immobilier</p>	<p>Maitre d'oeuvre de conception:</p> <p>ARCHITECTURE, URBANISME ET PAYSAGE</p>	<p>Paysagiste:</p> <p>47 rue Jules Guisard - 92300 Levallois - France</p>	<p>Bureau de contrôle-coordonateur SPS:</p> <p>16 rue de la République - 95570 Bouffrenoy</p>	<p>MOE PORT:</p> <p>5 Chemin des gorges de Cabris - 13127 Vitrolles - France</p>	<p>Bureau d'Etudes VRD:</p> <p>15, rue Noël Le Theule - 78180 Montigny-Le Bretonneux</p>	<p>Ouvrage : SEINE-PARISII Route de Seine - CORMELLES-EN-PARISII</p> <p>Phase : DCE 2</p>	<p>Titre : Réseau vidéo-surveillance</p>	<p>Date : 31/01/2023</p> <p>Echelle : 1/750</p> <p>Folio : 1/3 Emetteur : TUG</p>
--	---	---	---	--	--	--	---	--

- Légende Vidéoprotection**
- Bloc Télésurveillance PVC 2042/45
 - Bloc Télésurveillance PVC 2042/45 en réserve
 - 2 Fourreaux TPC Ø63 pour alim. caméra de vidéoprotection
 - Chambre L17/L1C sécurisée pour télétransmission
 - Chambre de tirage 50x50
 - Armoire VIDEOPROTECTION (charge CAVP)
 - Armoire d'éclairage

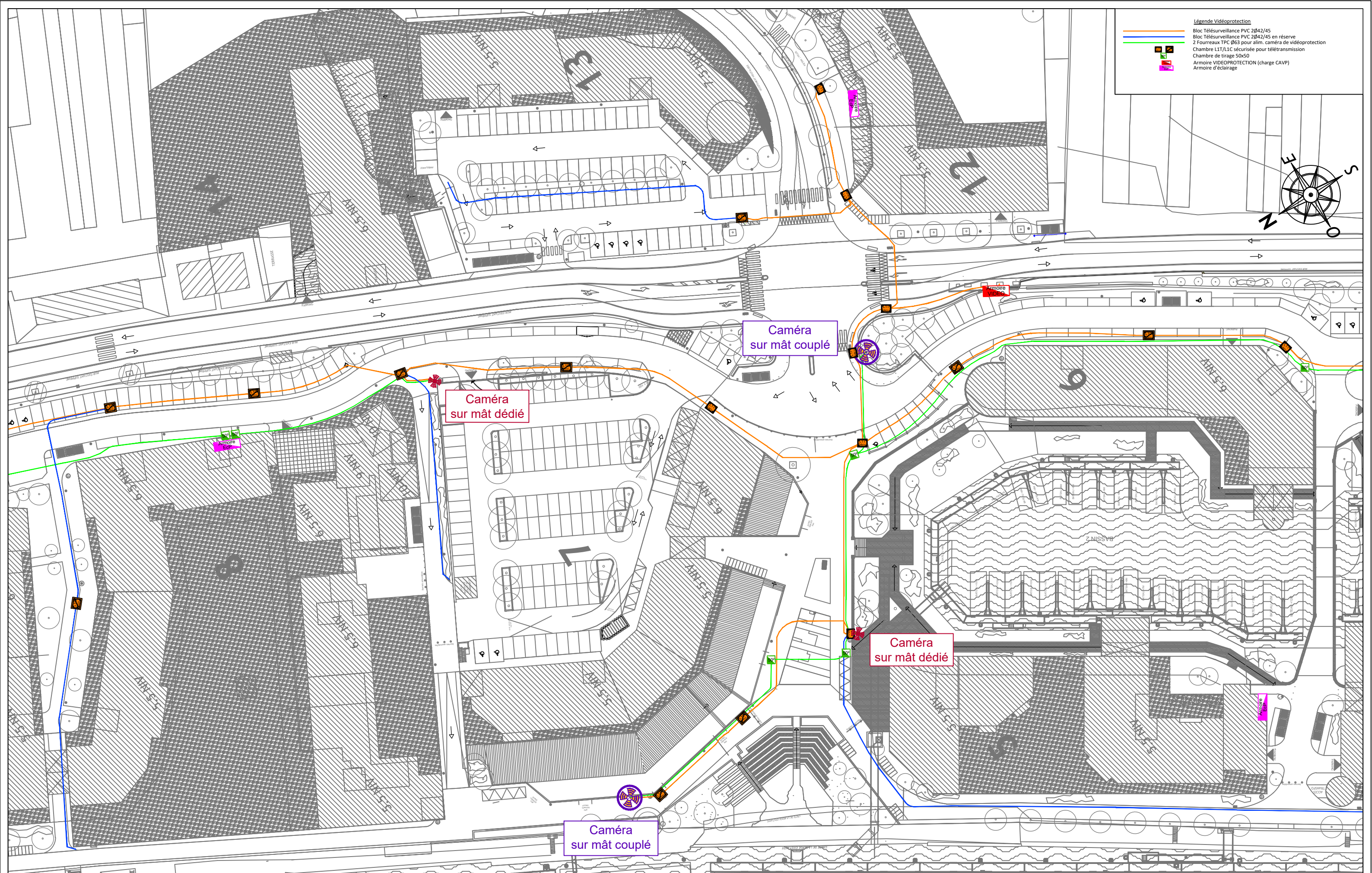
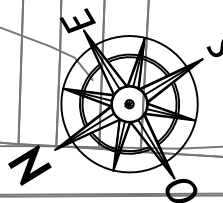

Maitres d'ouvrage:

Maitre d'œuvre de conception:

Paysagiste:

Bureau de contrôle-coordonateur SPS

MOE PORT:

Bureau d'Etudes VRD:

Ouvrage : **SEINE-PARISII**
Route de Seine - CORMEILLES-EN-PARISII
Phase : **DCE 2**

Titre : **Réseau vidéo-surveillance**

Date : 31/01/2023
Echelle : 1/750
Folio : 2/3
Emetteur : TUG

- Légende Vidéoprotection**
- Bloc Télésurveillance PVC 2042/45
 - Bloc Télésurveillance PVC 2042/45 en réserve
 - 2 Fourreaux TPC Ø63 pour alim. caméra de vidéoprotection
 - Chambre L17/L1C sécurisée pour télétransmission
 - Chambre de tirage 50x50
 - Armoire VIDEOPROTECTION (charge CAVP)
 - Armoire d'éclairage

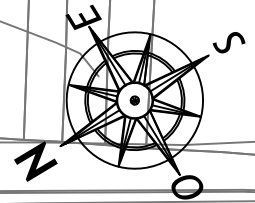

Route de Sartrouville

Caméra sur mât couplé

Caméra sur mât dédié

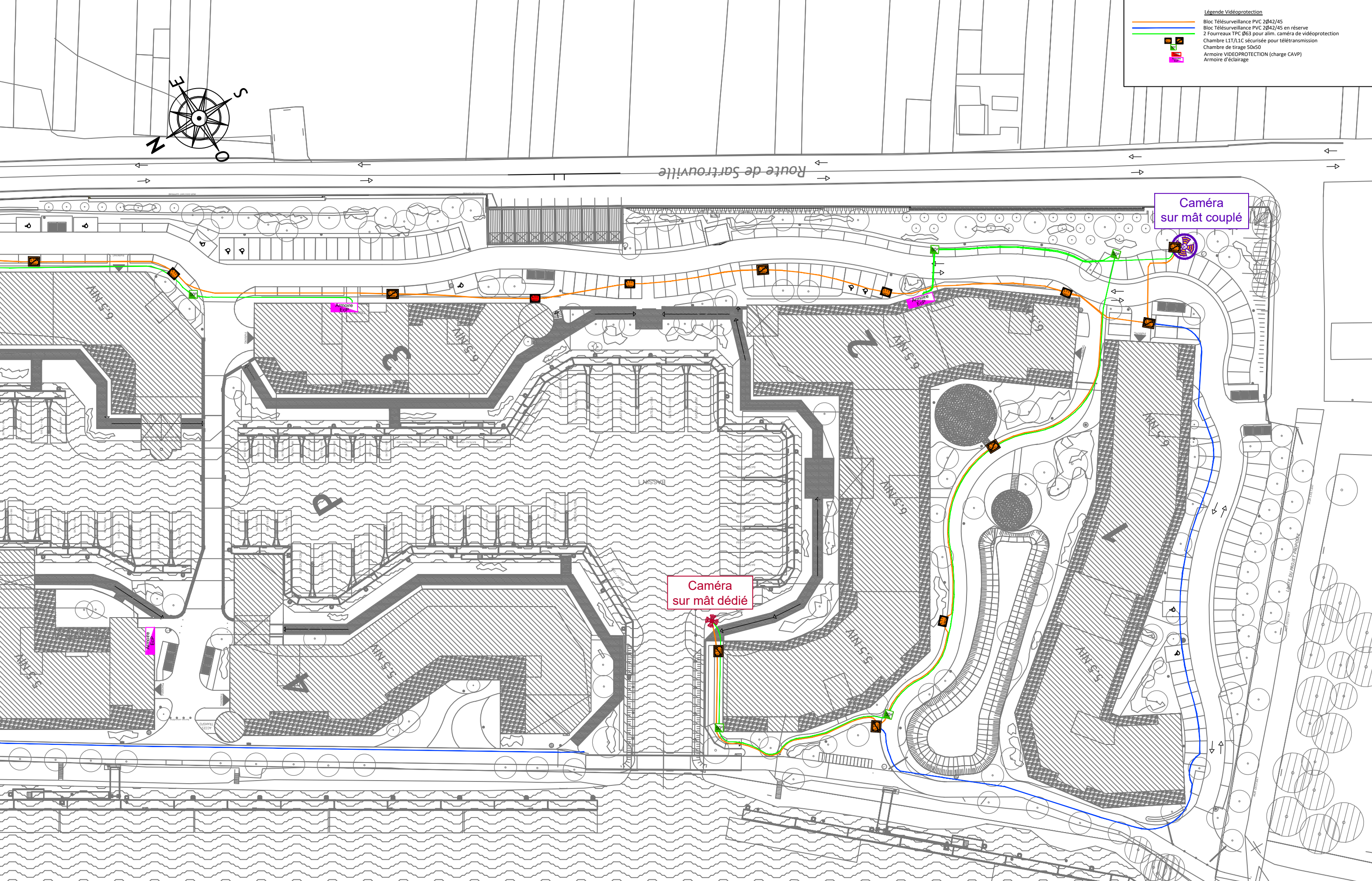

<p>Maitres d'ouvrage:</p>	<p>Maitre d'œuvre de conception:</p>	<p>Paysagiste:</p>	<p>Bureau de contrôle-Coordonateur SPS</p>	<p>MOE PORT:</p>	<p>Bureau d'Etudes VRD:</p>	<p>Ouvrage : SEINE-PARISII Route de Seine - CORMEILLES-EN-PARISII</p> <p>Phase : DCE 2</p>	<p>Titre : Réseau vidéo-surveillance</p>	<p>Date : 31/01/2023</p> <p>Echelle : 1/750</p> <p>Folio : 3/3 Emetteur : TUG</p>
---------------------------	--------------------------------------	--------------------	--	------------------	-----------------------------	--	---	--